

Najwyższa jakość oprogramowania

Infortes MES

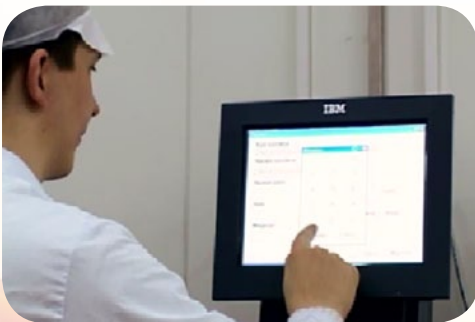

Infortes MES to system informatyczny który rozszerza standardową funkcjonalność systemów ERP Comarch. Infortes MES pozwala na szczegółowe śledzenie procesu produkcyjnego zachodzącego na liniach produkcyjnych oraz ewidencje danych bezpośrednio przy stanowiskach produkcyjnych. To doskonale uzupełnienie systemu klasy ERP dedykowane dla firm produkcyjnych. System przekazuje bezpośrednio informację z wydziałów produkcyjnych o bieżących zdarzeniach związanych z procesem wytwórczym. Jest to uzupełnienie systemu ERP w firmach, w których to istotne są: identyfikacja bezbłędnych i aktualnych danych dotyczących historii procesów produkcyjnych i logistycznych (traceability) oraz możliwość monitorowania czasu pracy zasobów ludzkich oraz maszyn.

Wybrane korzyści z wdrożenia modułu Infortes MES:

- wnikliwe śledzenie przebiegu procesu produkcyjnego (także w czasie rzeczywistym),
- uzyskanie aktualnych informacji o przestojach i awariach urządzeń,
- kontrolowanie czasu pracy pracowników powiązanych ze zleceniami, tzn. kto jaką czynność wykonywał i ile czasu na nią poświęcił,
- zgodność z wymaganiami branżowymi (przemysł spożywczy, kosmetyczny i farmacja) poprzez precyzyjną informację o surowcach i półproduktach wykorzystywanych w procesie produkcji (numery partii, serii czy szarży),
- optymalizacja kosztów remontów oraz inwestycji w park maszynowy, poprzez analizę ewidencjonowanych informacji o czasie wykorzystania i pracy maszyn, a także ewentualnych przestojach oraz ich przyczynach,
- możliwość obniżenia kosztów, dzięki precyzyjnej kalkulacji w oparciu o dane czasu pracy osób i maszyn na zleceniach.

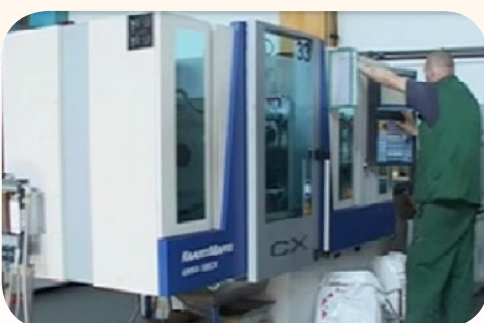

Opis funkcjonalności modułu Infortes MES:

Zastosowanie systemu Infortes MES umożliwia sprawne zarządzanie szerokim wachlarzem informacji z obszaru produkcji. System pozwala na optymalne i kompleksowe śledzenie pochodzenia danego produktu (identyfikację partii produktu, surowców użytych do jego produkcji, a następnie indywidualnie każdego produktu składającego się na partię w czasie produkcji oraz dystrybucji do bezpośredniego konsumenta). Dostęp do informacji obrazujących czynniki składowe wyprodukowania produktu to istotny punkt traceability. Inne elementy składowe ewidencjonowane w systemie Infortes MES, które mogą mieć wpływ na ostateczną jakość danej partii to m.in. pracownicy, maszyny, narzędzia, elementy oraz inne wybrane parametry procesu produkcji.

Praca w systemie Infortes MES może być maksymalnie uproszczona. Logowanie do systemu może przebiegać automatycznie poprzez kartę zbliżeniową, po włożeniu karty w czytnik, za pomocą ekranu dotykowego, terminala danych bądź tradycyjnie klawiatury i myszy. Duże intuicyjne przyciski i możliwość pracy z wykorzystaniem ekranów dotykowych znacznie skracają i upraszczają całą procedurę zameldowania startu / końca danej czynności, które ponadto mogą być czytywane automatycznie również za pomocą czytników kodów kreskowych. Wówczas pracownicy liniowi ograniczają do minimum swój kontakt z systemem, dzięki czemu oszczędzają czas, a także zmniejszona zostaje możliwość wystąpienia błędów przy wprowadzaniu danych. Istnieje również możliwość integracji wag czy innych maszyn i urządzeń z systemem.

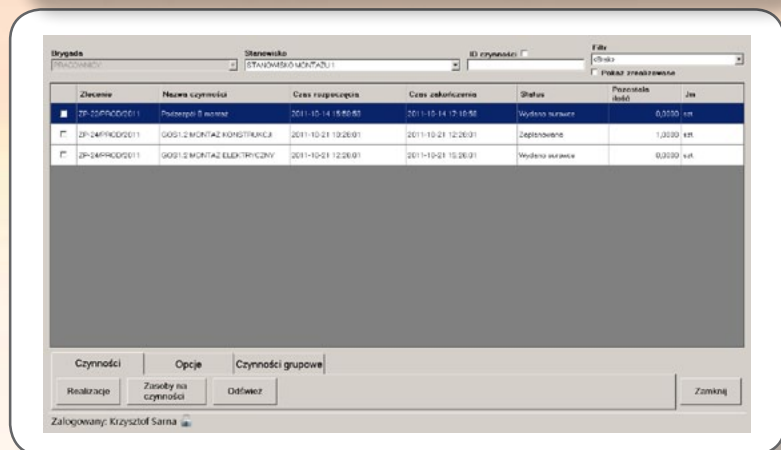
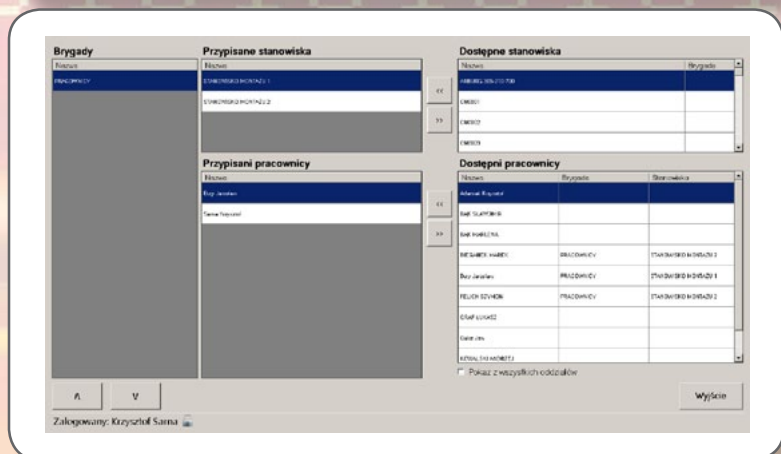
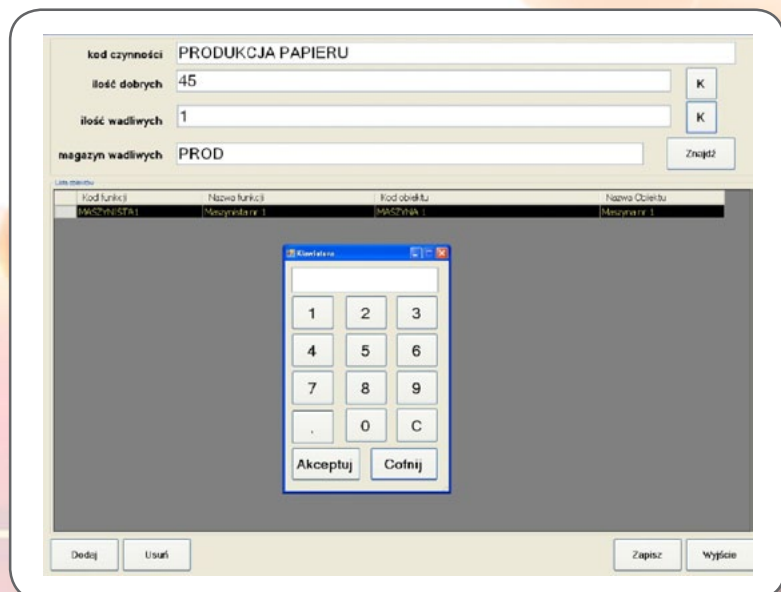

Wybrani użytkownicy Infortes MES:

COMARCH
PLATYNOWY PARTNER

INFORTES

Infortes Sp. z o.o.

ul. Legnicka 52, 54-204 Wrocław, tel./fax: (+48) 71 358 26 23

ul. Bohaterów Westerplatte 9, 65-034 Zielona Góra,

tel./fax (+48) 68 453 22 86

e-mail: info@infortes.pl, www.infortes.pl

